

T.C
BOLU VALİLİĞİ
GEREDE KAYMAKAMLIĞI
İLÇE HIFZISSIHHHA KURULU

KARAR TARİHİ: 24/05/2022

KARAR SAYISI : 08

Gerede İlçe Hıfzıssıhha Kurulu 24.04.1930 tarih ve 1593 sayılı Umumi Hıfzıssıhha Kanununun 26.Maddesi gereğince İlçemiz Kaymakamı Cengiz AYHAN'm başkanlığında aşağıda isimleri ve imzaları bulunan üyelerin katılımları ile 24.05.2022 tarihinde saat 11:30'da toplanmıştır.

Kırım-Kongo Kanamalı Ateşi (KKKA), keneler tarafından taşman Bunyaviridae ailesine bağlı Nairovirüs grubuna ait bir virüsle oluşan ateş, halsizlik, iştahsızlık, kas ağrısı, baş ağrısı, bulantı, kusma, ishal ve ağır vakalarda kanama gibi bulgular ile seyrederek ölümlere neden olabilen zoonotik (hayvanlardan insanlara bulaşan) karakterli bir enfeksiyon hastalığıdır.

Hastalık ülkemizde ilk olarak 2002 yılında dikkatleri çekmiş ve 2003 yılında kesin tanısı konmuştur. KKKA vakaları, hastalığın başlıca bulaştırıcısı olan kenelerin aktifleştigi dönemden başlayarak ülkemizde bahar ve yaz aylarında görülmektedir. Hastalık ülkemizde bulaştırıcısı kene türünün yaşam alanlarıyla uyumlu bir şekilde görülmektedir. İlk kez Tokat ili ve civarında dikkatleri çeken Kırım Kongo Kanamalı Ateşi vakaları çoğunlukla İç Anadolu'nun kuzeyi, Orta Karadeniz ve Doğu Anadolu'nun kuzeyinde yoğunlaşmaktadır.

Kırım Kongo Kanamalı Ateşi hastalığının kontrolüne yönelik çalışmalar Bakanlığımız tarafından bir program dâhilinde yürütülmektedir. Kişisel korunma önlemlerinin alınması hastalığın kontrolü için ön planda olduğundan Bakanlığımızca vatandaşlarımızın hastalık ve korunma önlemleri konusunda bilgilendirilmesi ve toplumda farkındalık oluşturulması çalışmalarını yoğun bir şekilde yürütülmektedir.

Yapılan toplantıda;

1. Gerede Belediye Başkanlığınca, ilçe merkezinde ve Esentepe Mesire Alanında yer alan pano ve elektronik reklam panolarında ekte cd ortamında yer alan afiş ve broşürlerin yayınlanması, Park ve Bahçelerde ilaçlama faaliyetlerinin düzenli aralıklarla yapılmasının sağlanması,
2. İlçe Sağlık Müdürlüğünce, ilçe genelindeki okullar, resmi kurumlar ile muhtarlara ve köylerde KKKA yönelik eğitim faaliyetleri düzenlenmesine;
3. İlçe Tarım ve Orman Müdürlüğünce, ilçe genelinde hayvancılık ile uğraşan vatandaşlarımıza ekte cd ortamında gönderilen broşürlerin basılıp dağıtımının sağlanması, büyükbaş ve küçükbaş hayvanlara Kene ilacının uygulanmasının sağlanması ve hayvanlar da Kırım-kongo virüsünü taşıyabileceğinden çıplak elle hayvanların kan, doku ve diğer vücut sıvıları ile temas edilmemesi gerektiği konusunda uyarılarda bulunulması,
4. İlçe Orman Müdürlüğünce mevsimlik orman işçilerinin ve köy halkının bilgilendirilmesi ve ekte cd ortamında yer alan broşürlerin basılıp dağıtımının sağlanması,
5. İlçe Gençlik ve Spor Müdürlüğünce, ilçemizde yer alan KYK yurtlarında, açık havada gerçekleştirilen sportif faaliyetlerde ve kamp alanlarında ekte cd ortamında gönderilen afiş ve broşürlerin basılıp dağıtımının sağlanmasına ve koruyucu tedbirlere dikkat edilmesine;

(1)

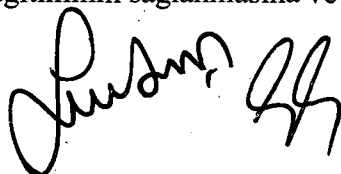

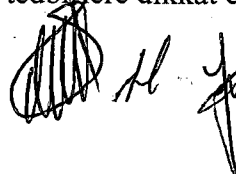



6. İlçe Milli Eğitim Müdürlüğünce, tüm okullarda ve yurtlarda ekte cd ortamında gönderilen afiş ve broşürlerin basılıp dağıtımının sağlanmasına, öğrencilere ve öğretmenlere İlçe Sağlık Müdürlüğünce verilecek eğitim faaliyetlerine üst düzeyde katılımın sağlanmasına;
7. Gerede İlçe Müftülüğünce, ilçe genelindeki Camilerde ve Kur'an Kurslarında ekte cd ortamında yer alan afiş ve broşürlerin basılıp dağıtımının sağlanması, Camii girişlerine afişlerin asılmasına ve Cuma Hutbelerinde aşağıda yer alan **bilgilendirme metnine** yer verilmesi;

Yukarıda belirtilen tedbirlere ilişkin Gerede Kaymakamlığı tarafından ilgili Mevzuat Hükümleri çerçevesinde belirtilen tedbirlere ilişkin gerekli çalışmaların/tedbirlerin ivedilikle planlanmasına/uygulanmasına ve ilgili kişi ve kurumların yetkili makamlarca verilecek; görev ve talimatlara titizlikle uyulmasına, uygulamada herhangi bir aksaklığa meydan verilmemesine,

Toplantıya katılanların oy birliği ile karar verilmiştir.



Cengiz AYHAN
Kaymakam
Başkan

Mustafa ALLAR
Belediye Başkanı
Üye

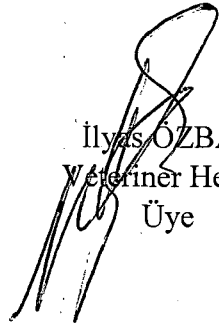

Dr. Burak ŞENTÜRK
İlçe Sağlık Müdürü
Üye

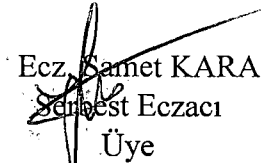
Nizamı ÖZALP
İlçe Milli Eğitim Müdürü
Üye

İlyas ÖZBAŞ
Veteriner Hekim
Üye

Ecz. Samet KARA
Serbest Eczacı
Üye

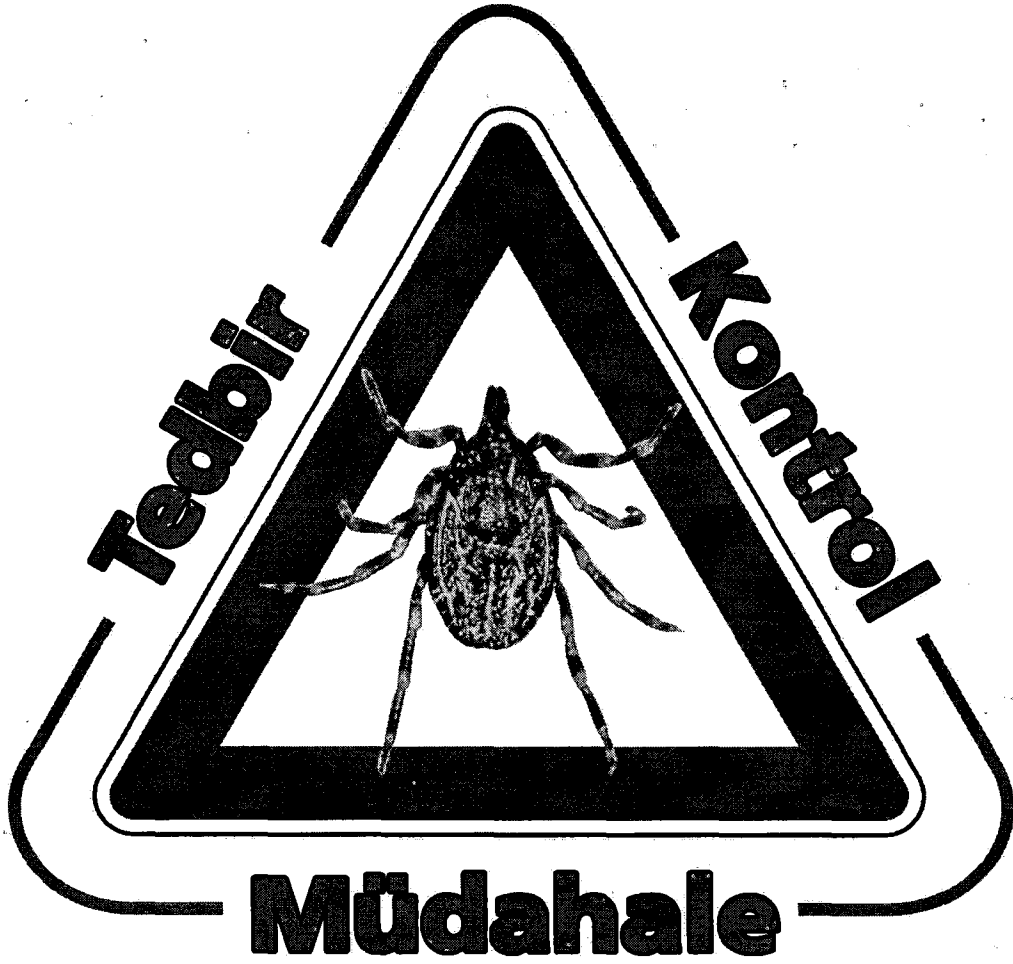
**KENEYİ HAFİFE
ALMAYIN,
TEDBİRİ ELDEN
BIRAKMAYIN!**



T.C. SAĞLIK BAKANLIĞI



Kırım-Kongo Kanamalı Ateşi (KKKA) Nedir?

KKKA, kenedeki mikropların sebep olduğu ölümlü de sonuçlanabilen bir hastalıktır.

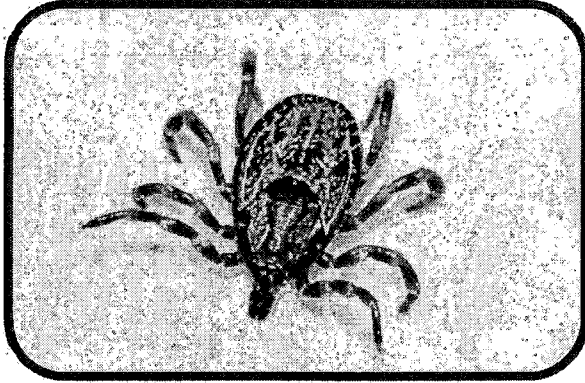

Riskli Alanlar

Bağ, bahçe, tarla, ahır, orman, orman kenarı tarım arazisi vb.

Kene tutunmasından sonra, 10 gün içinde....

- Halsizlik
- İştahsızlık
- Ateş
- Vücut Ağrısı
- Baş Ağrısı
- Bulantı
- Kusma
- İshal

Şikayetlerinden herhangi birini görürseniz, zaman kaybetmeden en yakın sağlık kuruluşuna gidin.

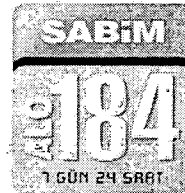

KENEYİ HAFİFE ALMAYIN, TEDBİRİ ELDEN BIRAKMAYIN!

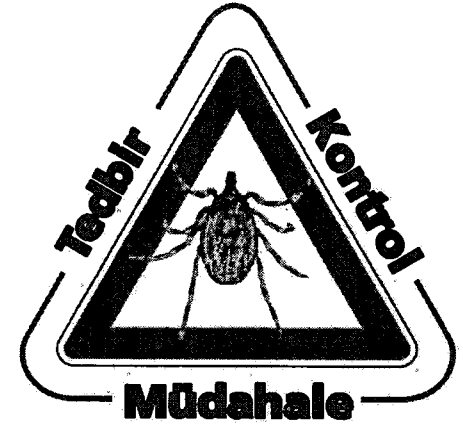

Keneden Bulaşan
Kırım-Kongo Kanamalı Ateşi



T.C. SAĞLIK BAKANLIĞI

TEDBİR

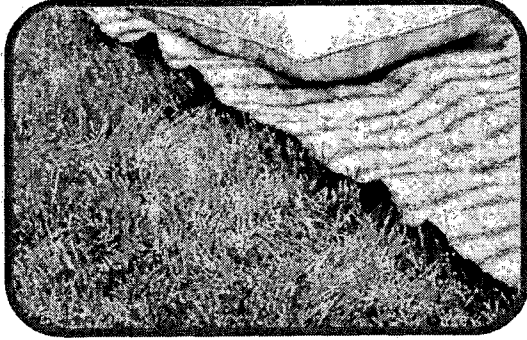

- Oturacağınız yere açık renkli örtü serin. Bağ, bahçe, tarla, orman gibi riskli alanlara giderken açık renkli ve kapalı kıyafetler giyinin. Pantolon paçalarını çorap içine sokun ya da çizme giyinin. Hayvanların üzerindeki keneye, hayvanların kan ve idrarına çıplak elle dokunmayın.



KONTROL

- Riskli alanlardan döndükten sonra kene olup olmadığını görmek için vücudunuzun ve elbisenizin her yerine dikkatlice bakın. Vücudunuzu özellikle diz arkası, koltuk altları, kulak arkası, ense, saç dipleri ve kasıklar dahil kontrol edin ya da ettirin.



Çocuklarınızın vücudunu mutlaka kontrol edin.

MÜDAHALE

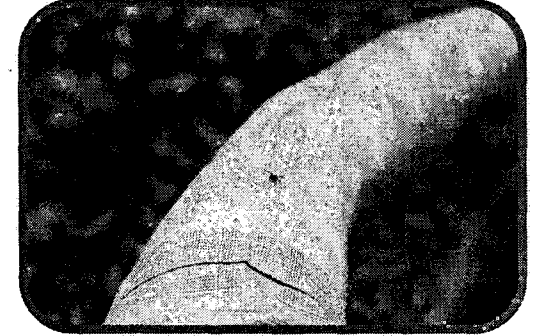

- Vücudunuza tutunan keneyi çıplak elle dokunmadan; eldiven, bez ya da poşet ile çıkartın, çıkaramıyorsanız en yakın sağlık kuruluşuna gidin.

